

Música Grey's Anatomy. Más que una serie de TV.

Ya se encuentra disponible el álbum de la banda sonora de la serie de TV Grey's Anatomy, el programa más visto en USA durante el 2006. Algo que llamó la atención desde el principio de la serie, es la gran variedad de estilos, ritmos y artistas que han integrado su banda sonora. Además, cada capítulo de la serie tiene por nombre el título de una canción. En esta última presentación, se incluye "How To Save A Life" de The Fray, y "Chasing Cars" de Snow Patrol.

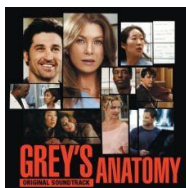

UNIVERSIDAD
SAN SEBASTIÁN
Escuela de Medicina
sede Puerto Montt

EDICIÓN PROMOCIONAL / AÑO 1
DICIEMBRE 2007

MAIL: MEDUSSMAG@GMAIL.COM

useful medical english

Porque siempre es útil manejarse en términos ingleses en nuestros estudios te presentamos un pequeño listado de conceptos junto con su traducción y un ejemplo donde puede ser usado.

Ache: Dolor. I can't sleep because my knees ache in the night.

Brace: Dispositivo que mantiene partes del cuerpo en su lugar. You will probably always have to wear a brace on your ankle when you jog.

Flu: Resfrío, People who have the flu should not visit hospital patients.

Numb: No sentir cierta parte del cuerpo, insensibilidad. The needle will make your lower body feel numb.

Seizure: Movimientos violentos repentinos causados por una mala función en el cerebro. People who suffer from epilepsy are prone to seizures.

Ward: Sala de espera para pacientes en hospitales. I should warn you that we're entering the mental health ward.

Primera edición de MEDUSS Magazine en Abril 2008. No te olvides de visitar nuestro BLOG donde podrás encontrar la versión online de la revista, opinar en encuestas, y mucho más. www.medussmag.blogspot.com

en esta edición

NOTICIAS / PRIMER CURSO DE TRAUMATOLOGÍA USS / ARTÍCULOS DE OPINIÓN
COMENTARIOS DE LIBROS / HUMOR MÉDICO / INGLÉS ÚTIL EN CIENCIAS /
MÚSICA / EFEMÉRIDES / Y MÁS!



Editorial

Emprendedores, y creativos, así somos los estudiantes de medicina, los cuales mediante un conjunto de ideas se reunieron y dieron paso a lo que es MEDUSS, la revista de los estudiantes de Medicina de la USS Puerto Montt. Pretendemos mediante la creación de este nuevo medio de comunicación, acercar más a los estudiantes de la carrera, utilizando y fortaleciendo los conocimientos previos tanto técnicos como periodísticos para poder realizar una revista de contenidos misceláneos centrados en las ciencias médicas.

Director, Gonzalo Muñoz, 1er año de Medicina

STAFF



Director:

Gonzalo Muñoz
Muñoz.

Sub-director:

Alfonso Bartsch
Sepúlveda.

Editor:

Benjamín Cancino
Cáceres.

Marketing:

Gonzalo Martínez
Jara.

Profesor Asesor:

Elizabeth Reyes
Herrera.

Noticias Médicas

El consumo moderado de cerveza puede ejercer un efecto protector sobre enfermedades cardiovasculares. (23/11/07; portalesdemedicos.com)

El Dr. Sacanella, del servicio de Medicina Interna del Hospital Clínico de Barcelona, en el marco de una serie de conferencias de la sociedad española de nutrición ha destacado esta nueva postura sobre la cerveza. Plantea que su efecto se debe al **alto poder antioxidante y antiinflamatorio de los polifenoles que contienen.**



La cerveza parece tener una función protectora sobre la aparición y desarrollo de la enfermedad aterosclerótica. (Mediante un aumento del colesterol HDL, una disminución de la capacidad de oxidación de las LDL.) Según el Dr. Sacanella, "cuando se analizan conjuntamente los efectos beneficiosos sobre el sistema cardiovascular y los efectos tóxicos sobre otros órganos, se establece el consumo moderado en un máximo de 2-3 vasos (200ml) para los varones y 1-2 para las mujeres".

Efemérides DICIEMBRE

- 1 Día Mundial del Sida - Día del Químico Farmacéutico
- 3 Día del Médico - Día Internacional de las Personas Discapacitadas
- 9 Día Mundial de la Enfermedad Pulmonar Obstructiva Crónica
- 10 Día de los Derechos Humanos
- 11 Día Internacional del Niño

Libros



"Clonación Humana: Una perspectiva psicológica"; Hernán Tuane. ★★★★★

Hernán Tuane es psicólogo clínico de la Universidad de Chile; en este libro realiza un estudio psicológico de la clonación humana, desde como afectaría a la sociedad este trascendental hecho y como sería las psiquis del paciente clonado.

Un tema tan discutido en nuestros días, analizado desde una perspectiva psicológica.

Recomendable para quienes desean sobrepasar el límite de la ciencia y ver el efecto de ésta en otra área, como lo es la psicosocial.



Alfonso Bartsch

Crónica: Charla de Bioética

El día viernes 28 de septiembre a las 11:00 horas, la escuela de medicina de la USS organizó una charla de bioética dirigida a todas las carreras del área de la salud. Contó con la presencia del vicerrector de la sede Puerto Montt Sr. Jose Leay Ruiz autoridades eclesiásticas, Monseñor Caro, Padre José, entre otros. El tema central de la charla fue; "sexualidad y personas: sus implicancias bioéticas", la cual fue dictada por el destacado profesional Dr. Jensen, quien es Médico Cirujano de la Universidad de Chile, especialista en Ginecología y obstetricia, actualmente pertenece al Centro de Bioética de la PUC. Dentro de los temas que expuso, destacan los modelos antropológicos del alma –cuerpo, el impulso sexual y concluyo su exposición con implicancias éticas de la fertilización y métodos anticonceptivos, entre otros temas.

Alfonso Bartsch



Curso de Traumatología

"1er Curso de Patología traumológica y Ortopédica prevalente en la USS"

El pasado 9 y 10 de noviembre se llevó a cabo en las instalaciones de la USS el Primer curso de patología traumológica y ortopédica prevalente, organizado por los alumnos del sexto año de nuestra escuela. Se trato con gran énfasis temas como: fracturas expuestas, luxaciones, patología de rodilla, patología traumática de la cintura escapular, entre otros....En este curso participaron médicos de alto prestigio pertenecientes al "CIME", una entidad médica dirigida hacia la patología relacionada con el deporte. Dentro de este grupo de especialista se destacaron el Dr. Roberto Osses, Dr. Roberto Negrín, Dr. Fernando San Martín y el Dr. Raúl Águila. En este curso se mencionaron ciertos tips, que seria bueno señalar, como por Ej: en caso de una luxación no se recomienda realizar la reducción correspondiente (a no ser que seas médico), por todo el posible problema médico-legal que puede significar. También se resaltó la importancia de la anamnesis en el diagnóstico, y lo relevante que es la atención primaria ante un caso de traumatismo, ya que las primeras horas son las más importantes dentro del tratamiento. *Benjamín Cancino.*



HUMOR

